Deze folder is u aangeboden door:

Hebt u besloten Christus te aanvaarden en wilt u graag een boekje ontvangen om meer over Hem te leren? Bent u nog niet zover om Christus te aanvaarden maar wilt u wel graag meer te weten komen over wie Hij is? Laat het ons weten en wij sturen u gratis en vrijblijvend meer informatie toe. U kunt reageren via reacties@traktaatzending.org of de onderstaande antwoordstrook ingevuld aan ons opsturen: ETZ, Postbus 41, 2950AA Alblasserdam.

Naam:

Adres:

Postcode:

Woonplaats:

❑ Ik heb Christus aanvaard en wil graag meer over Hem leren.

❑ Ik wil graag meer te weten komen over wie Christus is.

De bijbelteksten in deze folder zijn ontleend aan Het Boek, IBS 2008

9 789087 720674

www.traktaat.nl

© 2013, Billy Graham Evangelistic Association / St. ETZ te Alblasserdam

stichting Evangelische Tractaat Zending

Stappen naar

Vrede met God

Voorbeeld

Stap 1

Gods plan: vrede en leven

God heeft de mensen lief. Hij wil graag dat u Hem kent en innerlijke vrede ervaart. Hij wil u eeuwig leven geven.

Citaat uit de Bijbel: *Want God heeft zoveel liefde voor de wereld, dat Hij zijn enige Zoon heeft gegeven, zodat ieder die in Hem gelooft, niet verloren gaat maar eeuwig leven heeft.*
- Johannes 3:16 -

Het is Gods bedoeling dat wij Hem en zijn goedheid kennen. Waarom ervaren zoveel mensen dat niet?

Stap 2

Het probleem: de breuk tussen God en mens

God schiep de mens zo, dat Hij met hem in contact kon komen. Ook kreeg de mens vrijheid en ruimte om eigen keuzes te maken. Helaas koos de eerste mens zijn eigen weg en besloot los van God te leven. Daarin zijn alle mensen hem gevolgd. Dit heeft het kwaad in de wereld gebracht en een afstand tot God veroorzaakt die wij niet meer kunnen overbruggen.

De Bijbel zegt: *Alle mensen hebben gezondigd en missen daardoor Gods nabijheid. - Romeinen 3:23 -*

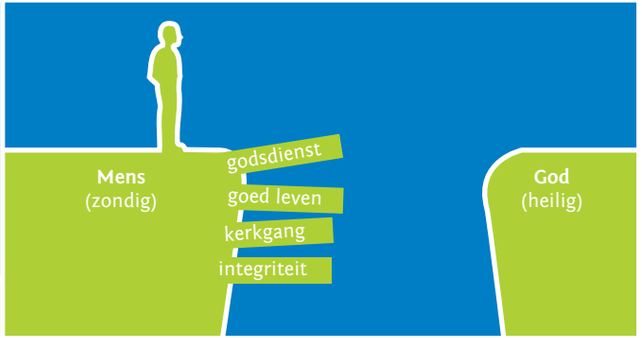

Alle eeuwen door hebben mensen op vele manieren geprobeerd over de kloof te komen. Zonder succes. Er is maar één oplossing.

Stap 3

Gods oplossing: Jezus Christus

Alleen Jezus, de Zoon van God, kan de kloof tussen God en ons overbruggen. Daarvoor kwam Hij als mens naar de aarde en daarvoor stierf Hij aan het kruis. Door de straf voor onze zonden te dragen overbrugde Hij de kloof tussen God en ons.

In de Bijbel staat het zo: *Maar God heeft ons zijn grote liefde getoond door Christus te sturen en Hem voor ons te laten sterven toen wij nog schuldige zondaars waren. - Romeinen 5:8 -*
Er staat ook: *'Ik ben de weg, de waarheid en het leven' antwoordde Jezus, 'Ik ben de enige weg tot de Vader'. - Johannes 14:6 -*

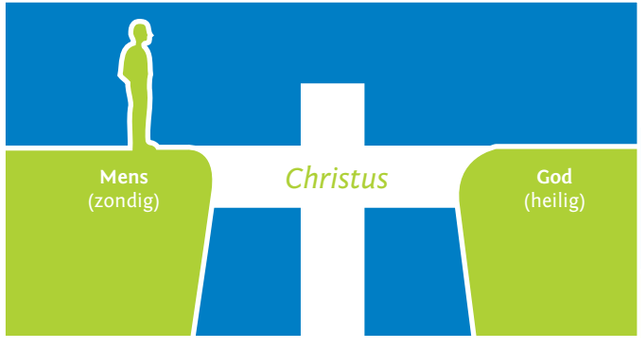

God zelf zorgde voor de enige uitweg... Ieder mens staat voor de keuze die weg te gaan of niet, die waarheid te geloven of niet, dat leven te zoeken of niet.

Stap 4

Ons antwoord: Christus aanvaarden

De Bijbel zegt: *Maar allen die Hem wel aanvaard hebben en geloven in zijn Naam, heeft Hij het recht gegeven kinderen van God te worden. - Johannes 1:12 -*

Wie Christus aanvaarden ontvangen vrede, innerlijke vernieuwing en eeuwig leven. Wat houdt het aanvaarden van Christus en kind van God worden in?

- Erkennen dat u Jezus nodig heeft.
- Bereid zijn uw oude manier van leven de rug toe te keren.
- Geloven dat Jezus ook van u houdt en voor u wilde sterven aan het kruis.
- Jezus vragen in uw leven te komen en vanaf nu uw leven te leiden en te regeren.

Waar staat u?

of...

hier? *hier?*

Is er een geldige reden waarom u Jezus Christus niet zou kunnen aanvaarden, op dit moment?

Wat u bijvoorbeeld zou kunnen bidden is dit:
God, ik heb gezien dat ik een zondaar ben en uw vergeving nodig heb. Ik ben gaan inzien dat Jezus Christus ook voor mij is gestorven. Ik ben bereid om mijn oude manier van leven de rug toe te keren. Ik bid dat Jezus Christus nu in mijn hart en leven wil komen zodat ik U als mijn Vader kan ontmoeten en beter leren kennen. Ik ben bereid om, met uw hulp, Hem als de Heer van mijn leven te volgen en te gehoorzamen. Amen.

Vergeet vooral dit niet: De zekerheid van dit nieuwe leven ligt niet in u, niet in een ervaring, maar is gebaseerd op wat God belooft in de Bijbel.

In de Bijbel staat: *Wie dus de Zoon van God heeft, heeft het leven, en wie de Zoon van God niet heeft, heeft het leven niet. Ik heb dit geschreven aan u die in de Zoon gelooft, om u de zekerheid te geven dat u eeuwig leven hebt.*
- 1 Johannes 5:12 en 13 -

Christus aanvaarden is het begin van een heel nieuw leven. Net zoals een pasgeboren baby voedsel moet krijgen, heeft ook u het nodig om Christus beter te leren kennen. Hoe kunnen wij onze relatie met Christus verdiepen?

- Door in de Bijbel te lezen. In de Bijbel spreekt God tot ons en leren wij Jezus beter kennen. Niet alles is eenvoudig te begrijpen. Daarom is het goed om de Bijbel niet alleen persoonlijk te bestuderen, maar ook samen met anderen.
- Door te bidden. Dit is met onze eigen woorden tot God spreken en met een open hart antwoord verwachten.
- Door ons niet te schamen om aan anderen te vertellen over wat Jezus in ons leven heeft gedaan.
- Door aansluiting te zoeken bij andere christenen. In een kerk of andere christelijke gemeenschap kunnen we Jezus samen met anderen ontmoeten, eren en volgen.

Stappen naar Vrede met God

Voorbeeld